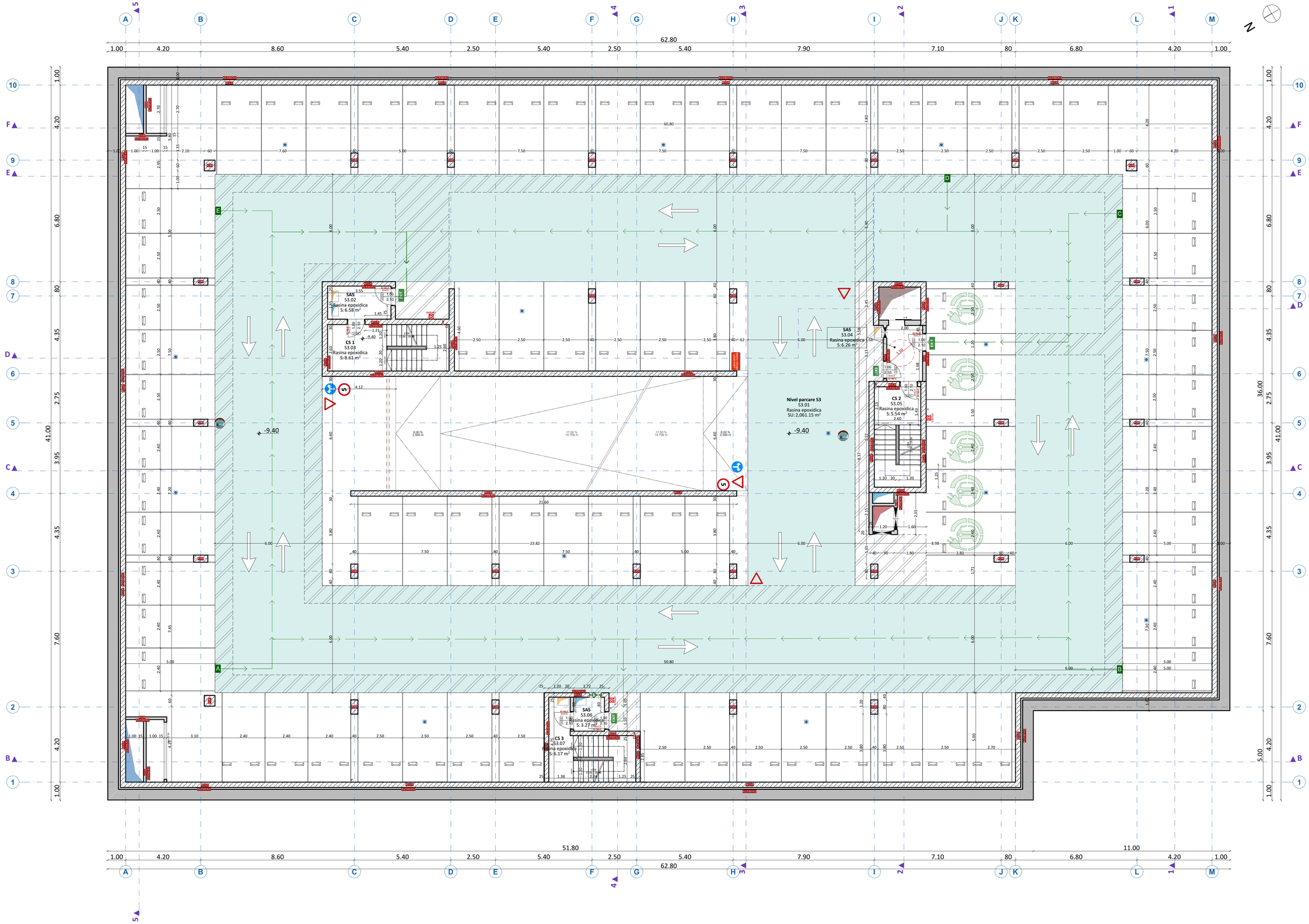

LEGENDA PERETI

MOSTRA	DESCRIERE
DIAFRAGME	
PD.01	Diafragma din beton armat, hidroizolatie membrana bentonitica,geotextil, rost, perete mulat incinta
PD.02	Diafragma din beton armat, aparent/ lazurat
PERETI DE COMPARTIMENTARE	
PC.01	Perete structura metalica usoara, placaj cu gips carton dublu strat GKBi, spatii cu umiditate ridicata
PC.11	Perete structura metalica usoara, placaj cu gips carton dublu strat GKBi, spatii cu umiditate ridicata
PC.12	Perete structura metalica usoara, vata minerala, placaj cu gips carton dublu strat GKBi, spatii cu umiditate ridicata
PZ.01	Perete zidarie BCA grosime variabila, tencuiala, vopsea +glet/microciment

LEGENDA SEMNE RUTIERE

- Indicator rutier C1 Accesul interzis
- Indicator rutier prioritate B1 Cedeaza trecerea
- Indicator rutier C29 Limitare de viteza 5km
- Indicator rutier G4 Sens unic
- Indicator rutier D3 Obligatoriu stanga
- Indicator rutier D4 Stanga sau dreapta
- Oglinda rutiera

LEGENDA SIMBOLURI

- Loc de parcare destinat persoanelor cu disabilitati
- Loc de parcare destinat persoanelor insotite de minori sub 5 ani
- Loc de parcare destinat vehiculelor electrice
- Oprituare roti
- Cale de evacuare
- EXIT Indicator iesire cale de evacuare
- Amplasare hidrant interior

TOTAL LOCURI DE PARCARE : 292***
din care:
■12 locuri destinate persoanelor cu disabilitati*
■12 locuri destinate persoanelor insotite de minori sub 5 ani**

TOTAL LOCURI SUBSOL -3 : 75

*** | Lege 448/2006 | Art 65 |** *In spațiile de parcare de pe lângă căile de utilitate publică, precum și în cele organizate vor fi adaptate, rezervate și semnalizate prin semn internațional cel puțin 4% din numărul total al locurilor de parcare, dar nu mai puțin de două locuri, pentru persoane grăuntă a mișcărilor de transport pentru persoane cu handicap.*

**** | Lege 290/2023 | Art 4 |** *În spațiile de parcare aparținând entităților publice și private, precum și în spațiile de parcare organizate de către acestea, dacă numărul locurilor de parcare este mai mare de 10, vor fi amenajate, rezervate și/sau semnalizate minimum 4% din numărul total al locurilor de parcare, dar nu mai puțin de 2 locuri, pentru parcarea mijloacelor de transport folosite de către femeile gravide, precum și de către persoanele însoțite de copii cu vârsta de până la 5 ani.*

***** | Lege 101/2020 | Art 13^1 |** *În cazul clădirilor nerezidențiale noi, precum și în cazul renovări majore a clădirilor nerezidențiale, care au mai mult de 10 locuri de parcare, altele decât cele deținute și ocupate de întreprinderi mici și mijlocii, investitorii/proprietarii acestora, după caz, sunt obligați să instalese cel puțin un punct de reîncărcare pentru vehicule electrice, precum și tubulatura încastrată pentru cablurile electrice pentru cel puțin 20% din locurile de parcare prevăzute, pentru a permite instalarea, într-o etapă ulterioară, a punctelor de reîncărcare pentru vehicule electrice*

±0,00=+310,80 mdMN

GRAD REZISTENTA LA FOC "II" (P118-99)	ZONA SEISMICA ag=0.15g; Tc=0.7s
CLASA DE IMPORTANTA "III" (P100/2013)	ZONA VANT 0.40 kPa / ZONA ZAPADA sk=1.50 kPa
CATEGORIE DE IMPORTANTA "C" (HG 766-97)	

ANTREPRENOR GENERAL

s.c. GEIGER PROIECTE CONSTRUCȚII s.r.l.
str. Geiger, nr. 1/E, com. Cristești, jud. Mures, România
Tel.: +40 265 306 412 E-mail: gpc@geiger.ro
Fax: +40 269 238 556 www.geigergroupe.com
RO 38570459 J26/2103/2017

PROIECTANT GENERAL
PROIECTANT SPECIALITATE REZISTENTĂ

s.c. SDC PROIECT s.r.l.
Str. Republicii nr. 81, ap. 3-4
Mun. Cluj-Napoca, jud. Cluj, România
T: +40 374 004 782 www.sdc.ro
RO 18093665, J 12/3839/2005

PROIECTANT SPECIALITATE INSTALAȚII

s.c. IDEA INSTALL s.r.l.
str. Someșului, nr. 18-22, mun. Cluj-Napoca, jud. Cluj, România
T: +40 742 895 546
RO 36034527, J 19/520/2011

PROIECTANT SPECIALITATE ARHITECTURĂ

s.c. ADI PROIECT s.r.l.
Str. Agricultorilor, nr. 7,Târgu-Mureș, jud. Mures, România
RO 15668459, J 26/978/2003

ȘEF PROIECT ARHITECTURĂ: Arh. Adrian TURCU
PROIECTAT: Arh. Adrian TURCU
PROIECTAT: Arh. Attila UNGUREANU
PROIECTAT/DESENAT: Arh. Oriana FENESAN

DENUMIRE PROIECT / AMPLASAMENT

CONSTRUIRE PARKING SUBTERAN
Loc. Târgu Mureș, Str Cuza Voda, Jud. Mureș

BENEFICIAR

MUNICIPIUL TARGU MURES - S.P.A.D.P.
CIF:4322823
Piata Victoriei, nr. 3 , Targu-Mures, MURES

Nr. proiect:	Disciplina:	Faza:
536-2024	ARHITECTURĂ	PT+DDE

Revizia:	Data:	Modificare:
PROPUS	08.2024	-

Scara:	Format:	Nr. planșă:	Cod intern:
1:100	A1 / 841x594	A-02	PROPUS

DENUMIRE PLANȘĂ

PLAN SUBSOL -3

LISTA CAMERE SUBSOL -3

COD	FUNCTIUNE	SUPRAFATA UTILA [M.P.]	INALTIME UTILA [m]	PERIMETRU[m]	FINISAJ PARDOSEALA	FINISAJ TAVAN
S3.01	Nivel parcare S3	2,061.15	2.65	325.49	Rasina epoxidica	beton aparent
S3.02	SAS	6.58	2.60	10.81	Rasina epoxidica	beton aparent
S3.03	CS 1	8.61	2.65	11.82	Rasina epoxidica	beton aparent
S3.04	SAS	6.26	2.60	10.26	Rasina epoxidica	beton aparent
S3.05	CS 2	5.54	2.60	9.46	Rasina epoxidica	beton aparent
S3.06	SAS	3.27	2.60	7.24	Rasina epoxidica	beton aparent
S3.07	CS 3	6.17	2.65	12.26	Rasina epoxidica	beton aparent
		2,097.58 m²				

PROPRIETATE INTELECTUALA A SDC PROIECT. ESTE INTERZISA COPIEREA SI/SAU DISTRIBUIREA ACESTEI PLANSE SI/SAU A INFORMATIILOR CONTINUTE FARA ACORDUL AUTORULUI